

Ansicht

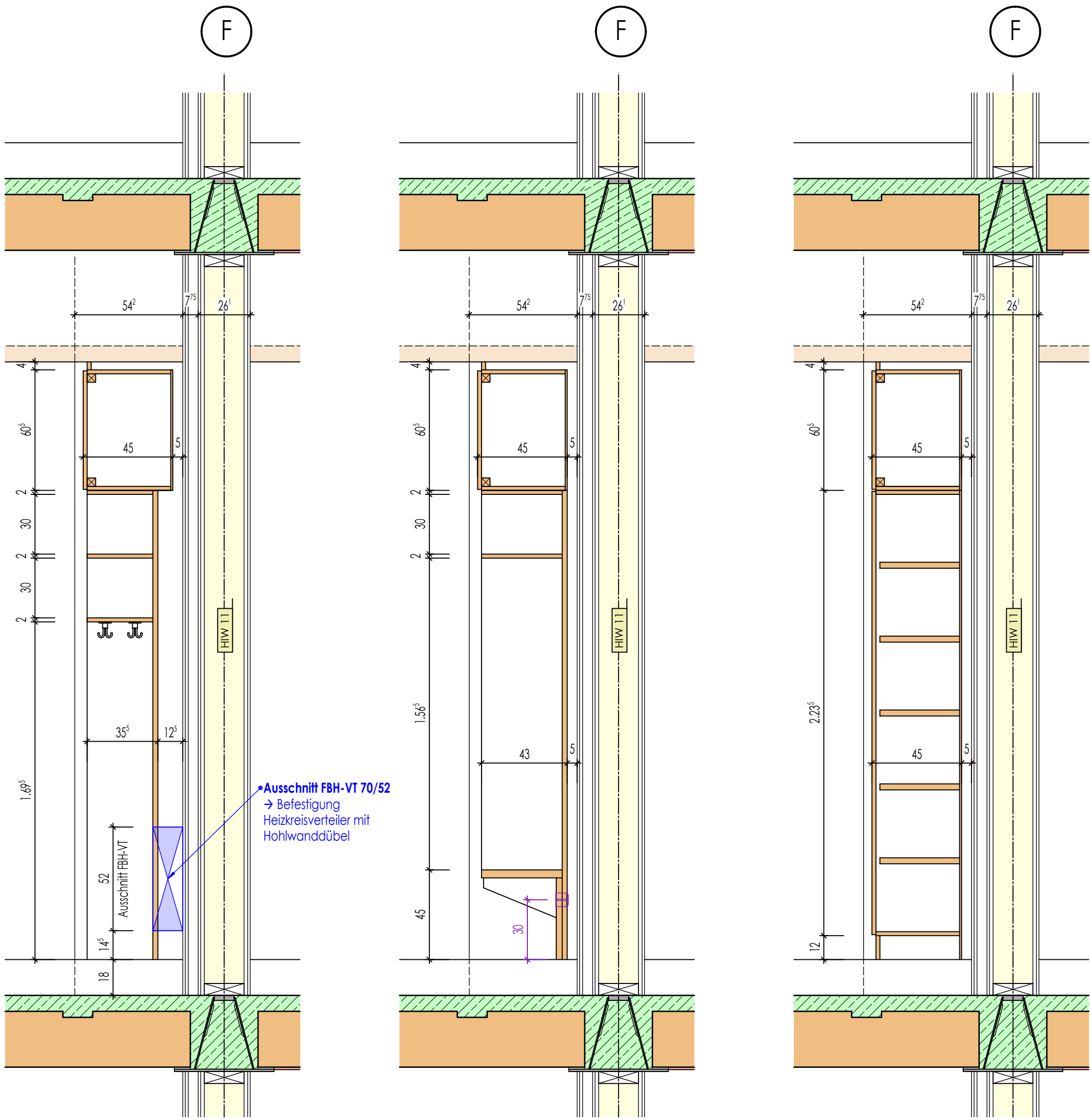

Schnitt - Garderobe

Schnitt - Sitzbank

Schnitt - Schrank

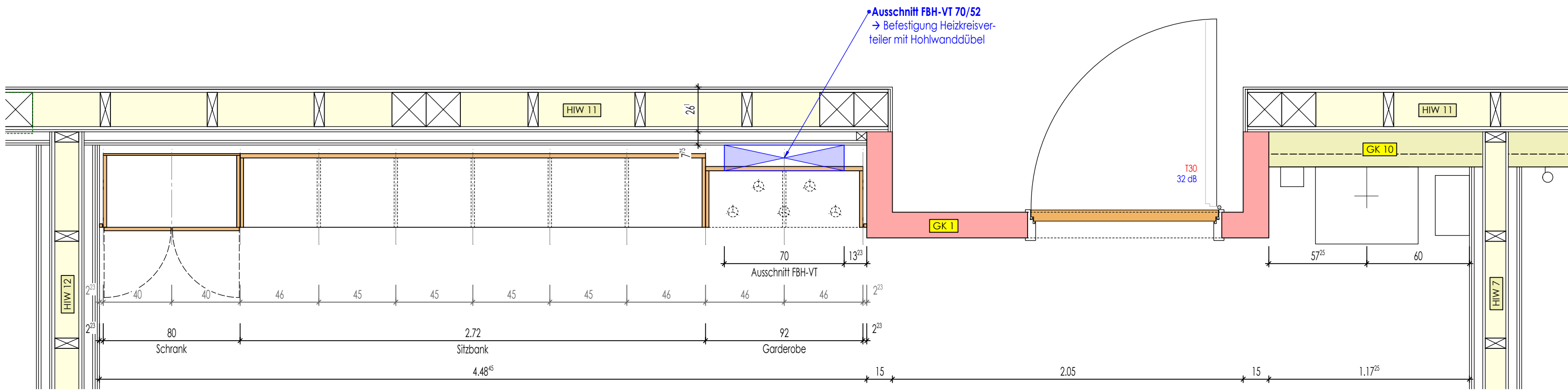

Grundriss

Klassenzimmer OG1-040

LEGENDE:

- RFB. = ROHFUSSBODEN
- FFB. = FERTIGFUSSBODEN
- ROK. = ROHFUSSBODENoberKANTE
- FOK. = FERTIGFUSSBODENoberKANTE
- WD = WANDDURCHBRUCH
- DD = DECKENDURCHBRUCH
- BD = BODENDURCHBRUCH
- KLB = KERNLOCHBOHRUNG
- WS = WANDSCHLITZ
- OK. = OBERKANTE
- UK. = UNTERKANTE
- U. = UNTER
- Ü. = ÜBER
- BR = BRÜSTUNG
- ST = STURZ
- H = HEIZUNG
- L = LÜFTUNG
- S = SANITÄR
- ELT = ELEKTRO
- HK = HEIZKÖRPER
- RR = REGENFALLROHR

| | |
|----------------|-----------------------|
| Dämmstoff | Stahlbeton |
| Trockenbau | WU-Beton |
| Trockenbau F30 | Fertigteile |
| Trockenbau F90 | Sichtbeton-Oberfläche |

±0.00 = 543.00 ü.NHN
ALLE MASSE IN cm UND m
DIE VERMASSUNG DER TÜRHÖHEN
BEZIEHT SICH VON OK FFB BIS UK STURZ

| | | | |
|----------------------------------|--|-----------------------------------|-----------------|
| xxx | x | xxx | xxx |
| Geändert am | Index | Änderungen | Name |
| Bauherr | Landkreis Regen | vertr. d. Herrn Landrat Dr. Raitl | Landkreis Regen |
| Bauobjekt | Ersatzneubau der Staatlichen Berufsschule mit FOS in Regen | | |
| Bauort | Am Riedberg 1, 94209 Regen | | |
| Bauteil | Klassenz.-Schreiner-Möbel | | |
| | Raum OG1-040-BA3 | | |
| Gezeichnet | Datum | Name | Massstab |
| Gesehen | 23.01.2026 | M.Schlecht | 1:20 |
| Geprüft | | | 2020-045B |
| Beilage zum Leistungsverzeichnis | | | Plan - Nr. |
| Beilage-Nr. / Bauteil / Datum | | | APL188 |
| 2020-045B APL 188 | | | |
| KLZ-Möbel OG1-040 - BA3 | | | |
| 23.01.2026.pdf | | | |